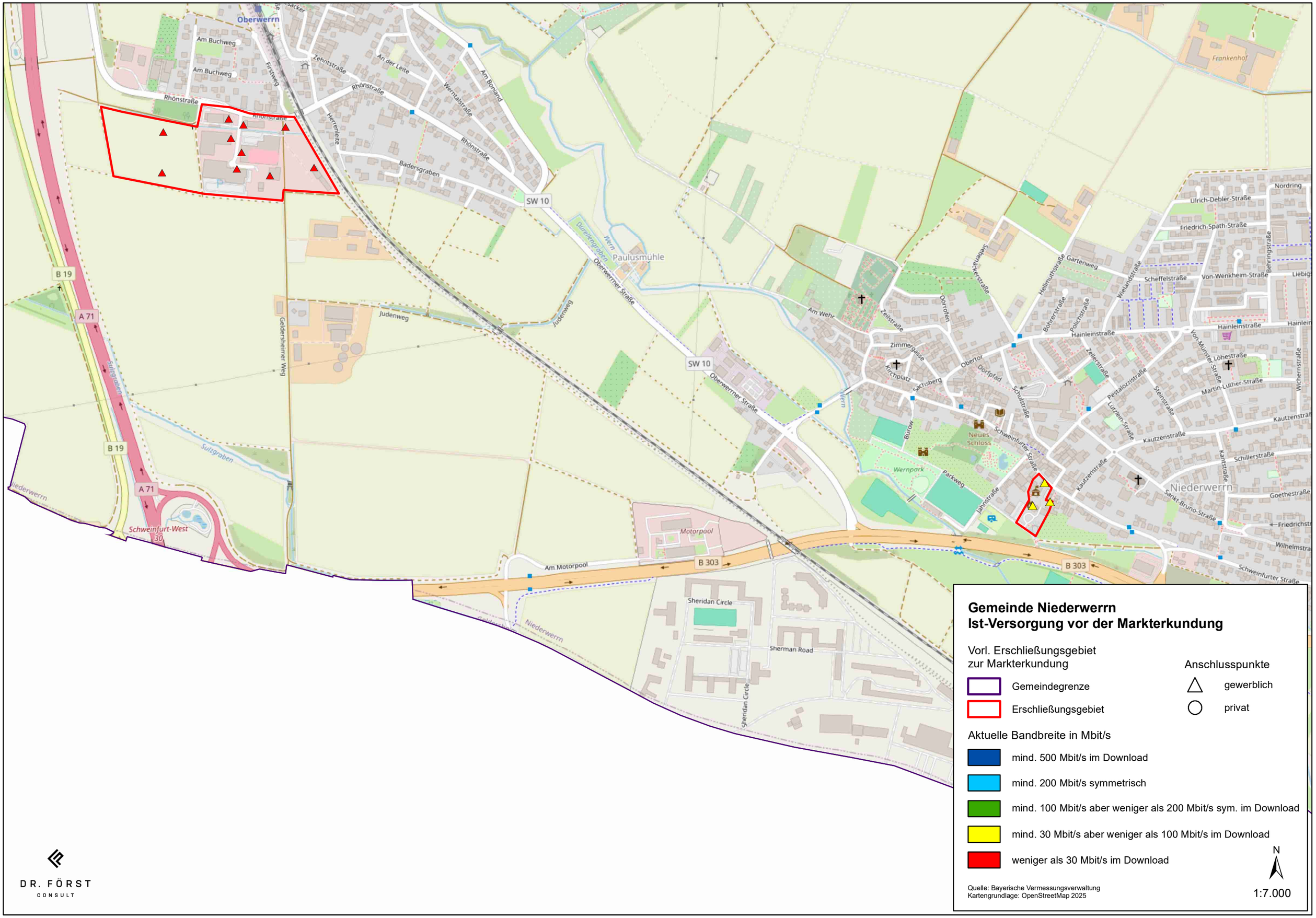

Gemeinde Niederwerrn
Ist-Versorgung vor der Markterkundung

Vorl. Erschließungsgebiet zur Markterkundung

- Gemeindegrenze
- Erschließungsgebiet

Anschlusspunkte

- gewerblich
- privat

Aktuelle Bandbreite in Mbit/s

- mind. 500 Mbit/s im Download
- mind. 200 Mbit/s symmetrisch
- mind. 100 Mbit/s aber weniger als 200 Mbit/s sym. im Download
- mind. 30 Mbit/s aber weniger als 100 Mbit/s im Download
- weniger als 30 Mbit/s im Download

N

1:7.000

Quelle: Bayerische Vermessungsverwaltung
Kartengrundlage: OpenStreetMap 2025

DR. FÖRST CONSULT