Gemeinde Wasserlosen
IST-Versorgung nach der Markterkundung

Aktuelle Bandbreite in Mbit/s*

mind. 1000 Mbit/s symmetrisch (FTTB/H)	# 963
mind. 500 Mbit/s im Download	# 0
mind. 100 Mbit/s aber weniger als 500 Mbit/s im Download	# 257
mind. 30 Mbit/s aber weniger als 100 Mbit/s im Download	# 85
weniger als 30 Mbit/s im Download	# 27
	1332*

bereits geförderter Ausbau

Gemeindegrenze

N

Quelle: Angaben Netzbetreiber 2023
Kartengrundlage: © OpenStreetMap 2023
04.09.2023

*unter Vorbehalt 1:25.000

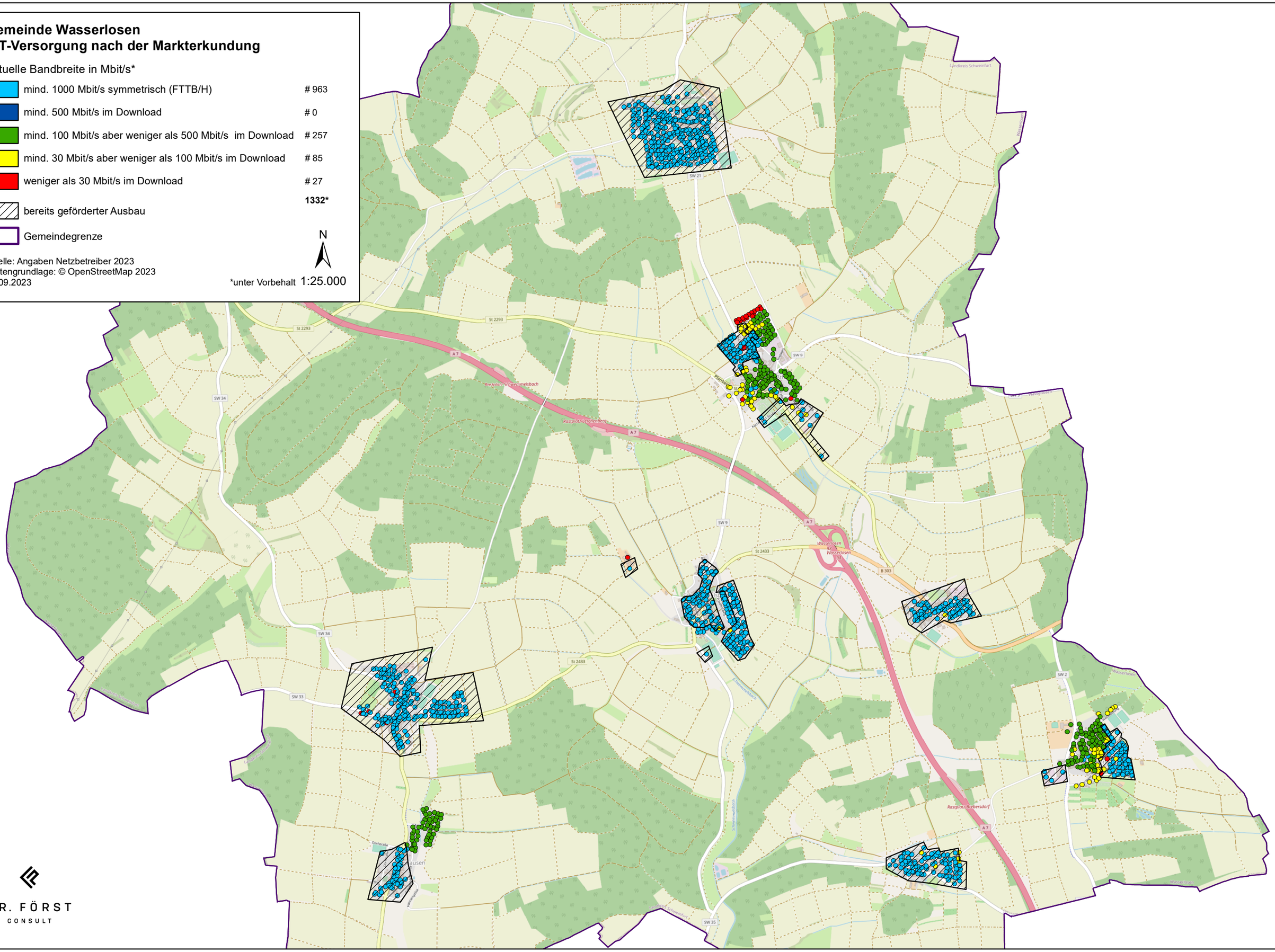

DR. FÖRST
CONSULT